PORTIQUES COURANTS FILES 4, 6, 8 & 10

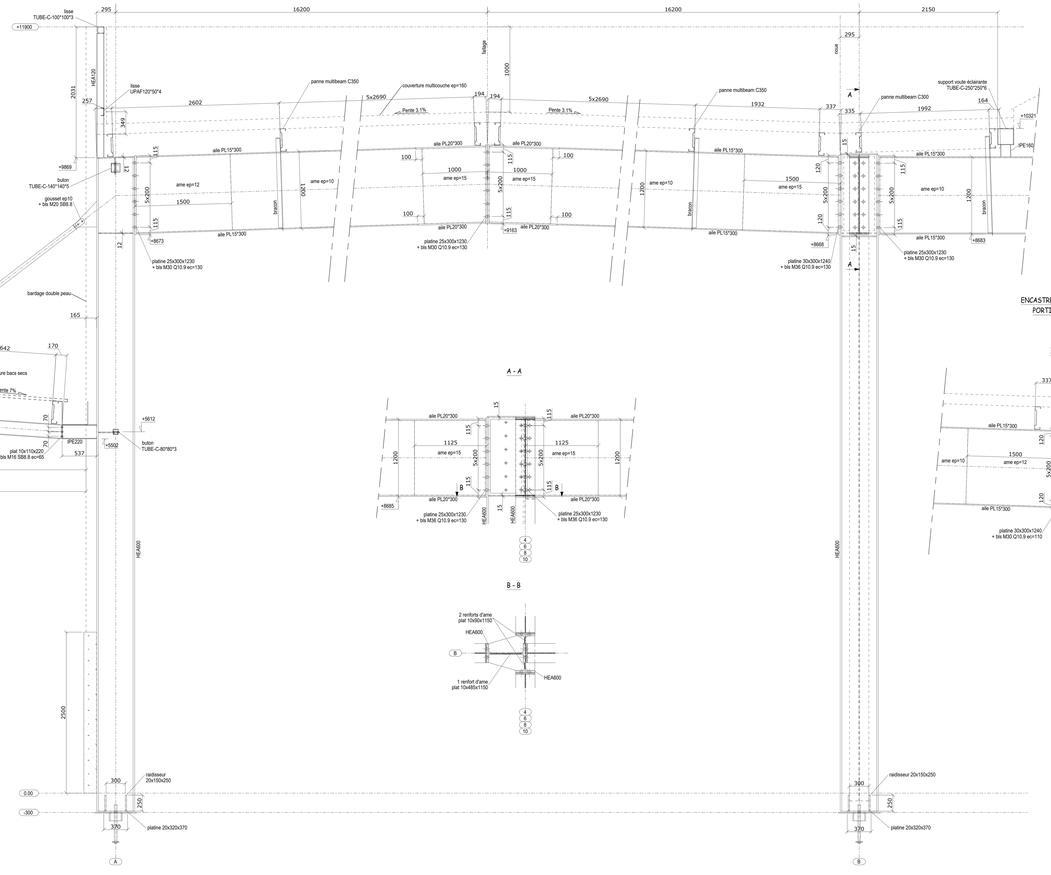

A - A

B - B

ENCASTREMENT FILES CENTRALES
PORTIQUES FILES 3, 5, 7 & 9

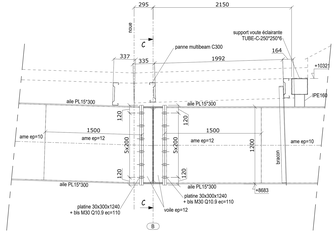

C - C

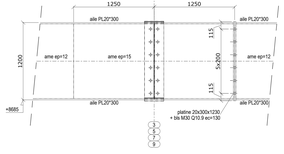

NOTA :

- hypothèses
  charpente : poids de l'ossature
  couverture multi-couche bâtiment = 30 daN/m²
  divers = 5 daN/m²
  bardage = 20 daN/m²
  couverture bacs secs auvent = 10 daN/m²
  neige : altitude = 15 daN/m²
  neige : région A1
  vent : région 2 - zone II
  règlement de calcul : Eurocodes

- qualité d'acier : S275JR pour les profils L, H et U
  S235JR pour les tubes, cornières, plats et tôles
  S275JR pour les PRS
  S355JR pour les HEA600
- niveau ±0.00 de référence = _____ NGF
- boulons : sauf indications contraires, boulons courants
- tous les boulons sur trous oblongs auront une rondelle plate
- soudure : sauf indications contraires, les soudures seront continues avec un cordon de dimension a = 0.7 x épaisseur mini à souder
- protection charpente : peinture anti-rouille